

Selasa, 12 September 2017

## DAILY RESEARCH

### Statistics

Opening Today	Nikkei	AORD	
Change	△	△	
Index	Last	Chg	%
DJIA	22057.37	259.58	1.19
S&P 500	2488.11	26.68	1.08
FTSE 100	7413.59	35.99	0.49
CAC 40	5176.71	63.22	1.24
DAX	12475.24	171.26	1.39
NIKKEI 225	19750.80	186.20	0.95
HANGSENG	27955.13	286.66	1.04
STI	3228.51	(9.18)	(0.28)
SHENZHEN	1991.73	15.27	0.77
SHANGHAI	3376.42	10.24	0.30

Commodities	Price	Chg	%
Oil (US\$/barrel)	48.02	0.19	0.40
CPO (RM/M.T)	2802.00	40.00	1.45
Gold (USD/T.oz)	1330.00	(12.80)	(0.95)
Nikel (USD/M.T)	11925.00	0.00	0.00
Timah (USD/M.T)	20675.00	0.00	0.00
Coal (USD/M.T)	98.45	0.80	0.82

Exchange	Rates	Chg	%
IDR/USD	13185.00	68.00	0.52
USD/EUR	1.195	(0.01)	(0.46)
JPY/USD	109.49	1.03	0.95
IDR/SGD	9791.87	24.71	0.25
IDR/AUD	10570.40	18.90	0.18

TLKM	USD	IDR	Chg	%
TLK.NYSE	35.72	4710	0.24	0.68

Top Gainers	IDR	%	Chg
BAPA	124	27.80	27
PGLI	160	23.10	30
AGRS	356	22.80	66
SIMA	490	19.50	80
CMPP	1,325	16.20	185

Top Losers	IDR	%	Chg
BRAM	6,275	(19.60)	(1,525)
PTSN	204	(19.00)	(48)
GMTD	7,050	(14.00)	(1,150)
MBAP	2,180	(12.40)	(310)
MICE	362	(9.00)	(36)

Top Value	IDR	%	(miliar)
BBRI	14,950	(0.30)	499 B
TLKM	4,710	(0.20)	428 B
PGAS	1,685	(5.30)	388 B
BMRI	13,200	(0.60)	338 B
ASII	7,900	1.00	333 B

Top Volume	IDR	%	(juta)
BUMI	250	2.50	798.766
RIMO	412	3.00	652.575
META	176	(8.30)	628.987
IIKP	234	(6.40)	548.546
BWPT	244	11.90	399.268

### Highlight

- Saham CMPP digembok lagi.
- Sumber Alfaria miliki 99,95% saham Alfacart.
- Bumi Citra sudah serap capex Rp 84 miliar.
- Produksi BWPT diproyeksi naik lebih 20%.

### Market Preview

IHSG pada perdagangan awal pekan kemarin berhasil melanjutkan *rebound* menguji resisten di kisaran 5880. IHSG akhirnya tutup menguat 14,762 poin (0,25%) di 5871,881. Sentimen positif terutama dipicu dari penguatan rupiah terhadap dolar AS hingga di Rp13154 (kurs Jisdor) atau menguat 0,98%, kenaikan sejumlah harga komoditas, dan sentimen dari eksternal menyusul redahnya resiko geopolitik Korea Peninsula. Saham sektor properti, jasa konstruksi yang selama ini bergerak *bearish* kemarin kembali diakumulasi pemodal seiring penguatan rupiah terhadap dolar AS.

Perdagangan kemarin masih diwarnai penjualan pemodal asing, yang mencatatkan penjualan bersih hingga Rp615,61 miliar. Sementara bursa saham global tadi malam melanjutkan tren bullish menyusul redahnya ketegangan geopolitik di Korea Peninsula dan badai topan Irma yang melanda Florida AS yang tidak menimbulkan dampak yang parah sebagaimana yang dikhawatirkan sebelumnya. Indeks saham utama S&P di Wall Street menguat 1% tadi malam ke level tertinggi baru di 2488,11. Indeks DJIA dan Nasdaq masing-masing menguat 1,2% di 22057,37 dan 6432,26. Redahnya resiko pasar juga mengangkat kembali sejumlah harga komoditas tambang dan perkebunan. Sedangkan harga emas kembali koreksi 1,4% di USD1331,70/t.oz. Harga minyak mentah tadi malam di AS naik 1,3% di USD48,10/barel. Harga nikel di LME rebound 3% di USD11832,5/MT. Harga future coal September di Australia kemarin juga menguat hingga USD99,55/MT.

Redahnya resiko pasar saham global dan penguatan sejumlah harga komoditas menjadi katalis pergerakan IHSG pada perdagangan hari ini. IHSG diperkirakan melanjutkan tren penguatannya menguji kembali resisten di 5915 dengan *support* saat ini di 5830 hingga 5850. Dari domestik sentimen positif ditopang disepakatinya sejumlah asumsi makro ekonomi antara DPR dan pemerintah untuk tahun depan, seperti pertumbuhan ekonomi 2018 yang disepakati 5,4% dan target inflasi 3,5%.

S1 5850 S2 5830 R1 5890 R2 5915

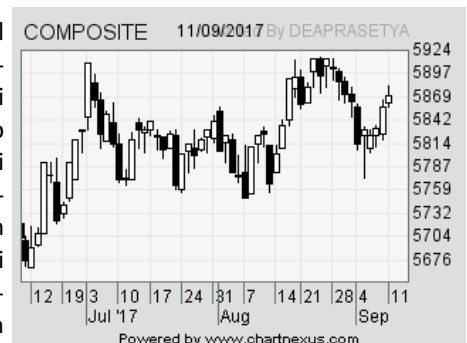

IHSG	5,871.88
Change	12.48
Change (%)	0.21
Change (%/ytd)	10.86
Total Value (IDR triliun)	4.366
Total Volume (miliar saham)	5.314
Net Foreign Buy (IDR miliar)	(624.000)
<b>Up: 207</b>	<b>Down: 272</b>
<b>Unchange: 120</b>	

Selasa, 12 September 2017

**News Update**

- ▶ **Saham CMPP digembok lagi.** Saham PT Rimau Multi Putra Pratama Tbk (CMPP) akan kembali digembok mulai perdagangan Selasa (12/9). Lonjakan harga yang signifikan membuat otoritas Bursa Efek Indonesia (BEI) kembali menghentikan sementara perdagangan (suspensi) saham tersebut. Kepala Divisi Pengawasan Transaksi BEI Irvan Susandy dalam keterangan resmi, Senin, menyatakan suspensi saham CMPP di pasar reguler dan pasar tunai. Pasalnya, harga saham ini melonjak drastis dalam sehari pada perdagangan. Berdasarkan data RTI, saham perusahaan yang kabarnya akan dijadikan saham backdoor listing oleh operator maskapai penerbangan Air Asia Indonesia ini melonjak hingga 16% ke level Rp 1.425 per saham. Namun, dalam hitungan jam saja, saham ini turun lagi ke level Rp 1.100 atau 29,5% dari level tertingginya. "Untuk itu, BEI memandang perlu untuk melakukan penghentian sementara perdagangan saham CMPP sejak perdagangan 12 September 2017 sampai dengan pengumuman bursa lebih lanjut," papar Irvan. Saham CMPP rencananya akan digunakan maskapai penerbangan PT Indonesia Air Asia (IAA) untuk masuk ke lantai bursa lewat skema backdoor listing. Nantinya, CMPP akan melakukan rights issue untuk mengakuisisi saham IAA. (Kontan)
- ▶ **Sumber Alfaria miliki 99,95% saham Alfacart.** Emiten ritel PT Sumber Alfaria Trijaya Tbk (AMRT) membeli saham PT Amanda Cipta Persada (ACP) atas kepemilikan saham anak usaha PT Sumber Trijaya Lestari (STL). Pembelian ini membuat kepemilikan AMRT bertambah signifikan. Mengutip keterbukaan informasi di situs resmi Bursa Efek Indonesia (BEI), Senin (11/9), perusahaan ritel ini membeli 1,27 juta lembar saham milik Amanda Cipta Persada atas Sumber Trijaya Lestari. Jumlah ini setara dengan prosentase kepemilikan sebesar 48,98% dari modal ditempatkan dan disetor ke Sumber Trijaya Lestari. Adapun perusahaan membeli kepemilikan saham Amanda Cipta Persada dengan nilai Rp 1 miliar. Lewat transaksi ini, perusahaan kini memiliki 2,59 juta lembar saham Sumber Trijaya Lestari atau setara dengan 99,95% dari total saham anak usahanya ini. Sebelumnya, perusahaan memiliki 1,32 juta saham atau setara 50,97% dari total modal ditempatkan dan disetor di Sumber Trijaya Lestari. Menurut data BEI, Sumber Trijaya Lestari merupakan anak usaha AMRT yang bergerak di bidang perdagangan eceran untuk produk konsumen melalui internet. Anak usaha AMRT ini merupakan operator dari situs belanja online milik perusahaan, Alfacart. (Kontan)
- ▶ **Bumi Citra sudah serap capex Rp 84 miliar.** PT Bumi Citra Permai Tbk (BCIP) telah menggunakan anggaran belanja modal alias capital expenditure (capex) sebesar Rp 84 miliar per Juni 2017. Dana tersebut dialokasikan untuk pembebasan tanah senilai Rp 44 miliar dan pembangunan infrastruktur Rp 40 miliar. Edward Halim, Direktur Operasional BCIP mengatakan, biasanya capex dialokasikan untuk pengembangan infrastruktur, pengembangan jalan, maupun pembebasan tanah-tanah baru di sekitar Kawasan Industri Millenium Industrial Estate milik BCIP. Menurut Ita Sugianti, Corporate Secretary Millenium Industrial Estate, sumber dana capex berasal dari internal. Sebagai catatan, capex BCIP tahun lalu dipatok sebesar Rp 225 miliar. Pengeluaran modal tersebut dialokasikan Rp 111 miliar untuk pembebasan tanah di Cikupa, Tangerang. Sisanya untuk pembangunan infrastruktur seperti gudang, jalan, dan turap. Edward menilai, kinerja BCIP saat ini masih baik, dan selanjutnya masih akan membukukan tambahan penjualan. Ia mengatakan, saat ini masih melihat peluang dari investor untuk ekspansi bisnis yang lebih besar lagi. Tahun lalu, nilai penjualan mencapai Rp 250 miliar. Adapun, tahun ini, penjualan ditargetkan tumbuh 13% dari tahun lalu. (Kontan)
- ▶ **Produksi BWPT diproyeksi naik lebih 20%.** Produksi PT Eagle High Plantations Tbk (BWPT) memastikan produksi tandan buah segar (TBS) terus meningkat. "Kami perkirakan produksi Agustus akan meningkat lebih dari 20% dibanding awal tahun," ujar Satrija Budi Wibawa, Sekretaris Perusahaan BWPT. Per Januari 2017, produksi TBS BWPT tercatat sebesar 100.573 ton. Artinya, produksi BWPT per Agustus lalu minimal bisa mencapai 120.688 ton. Sinyal kenaikan ini sudah terlihat sejak periode Juli 2017. Pada periode tersebut, produksi TBS BWPT sebesar 113.906 ton. Angka ini naik 17% dibanding produksi periode Juni 2017, 96.838 ton. Bahkan, jika dibandingkan dengan Juli 2016, produksi TBS BWPT melesat 82% dari sebelumnya 62.371 ton. Seiring dengan kenaikan produksi TBS, produksi crude palm oil (CPO) BWPT ikut terkerek. Per Juli 2017, produksi CPO tercatat 24.584 ton, naik sekitar 18% dibanding Juni 2017, 20.892 ton. "Produksi kami membaik setelah banyaknya libur pada Juli lalu," ujar Satria. Memang, banyak libur sepanjang Juli 2017 mengingat ada momen Lebaran pada bulan tersebut. Hal ini mempengaruhi aktivitas produksi perusahaan. Meski ada kenaikan produksi, namun harga acuan CPO BWPT justru berada dalam tren penurunan. Per Maret 2017, harga acuannya masih berada di level Rp 8.341 per kilogram (kg). Pada April 2017, harga acuannya turun menjadi Rp 8.057 per kg. Sementara, harga acuan pada bulan Mei dan Juni masing-masing berada pada level Rp 7.984 dan Rp 7.870 per kg. Juli 2017, harga acuannya Rp 7.585 per kg. Artinya, sejak Maret, harga acuan CPO BWPT sudah mengakumulasi penurunan sekitar 9%. (Kontan)

Selasa, 12 September 2017

**Stock Picks**

**ADHI 1950-2110.** Harga saham sektor jasa konstruksi, Adhi Karya Tbk (ADHI), kemarin berhasil *rebound* dipicu sentimen penguatan rupiah terhadap dolar AS yang sudah di bawah Rp13200. Tekanan jual atas saham ini tertahan di *support* Rp1930 pekan lalu. Pergerakan harganya sejak Mei lalu cenderung *bearish*. Kemarin harganya berhasil tutup di Rp2030. Ini mengindikasikan terjadinya sinyal *bullish reversal* setelah terbentuk pola *long white candle* di area *downtrend*. Saat ini peluang *rebound* lanjutan akan menguji resisten terdekat di Rp2040 dan bila berhasil *break* Rp2040 akan menguji resisten di Rp2110. Dari perkembangan pencapaian proyeknya, perseroan telah meraih kontrak baru Rp26,8 triliun dalam periode Jan-Juli 2017, atau bertambah Rp1,4 triliun dibandingkan dengan realisasi sepanjang Jan-Juni 2017 sebesar Rp25,4 triliun. Kontrak baru itu termasuk perolehan kontrak dari proyek LRT Jabodebek Fase I. Pencapaian proyek hingga Juli lalu tersebut mencerminkan 61% dari target kontrak baru tahun ini sebesar Rp44 triliun. Dari sisi kinerjanya hingga 1H17, laba bersih melonjak 136,44% mencapai Rp131,31 miliar dibandingkan 1H16 sebesar Rp55,54 miliar. Lonjakan laba bersih ini ditopang kenaikan pendapatan usaha hingga 65,59% mencapai Rp5,18 triliun dibandingkan 1H16 Rp3,13 triliun. Sepanjang 1H17 perseroan membukukan kontrak baru Rp25,4 triliun atau 57,73% dari target perolehan kontrak baru tahun ini sebesar Rp44 triliun termasuk proyek LRT senilai Rp23 triliun. Secara kuartalan, kinerja di 2Q17 tumbuh dibandingkan 1Q17. Pendapatan usaha 2Q17 mencapai Rp2,93 triliun naik 30,5% (qoq) dibandingkan 1Q17 sebesar Rp2,25 triliun. Sedangkan laba bersih 2Q17 mencapai Rp112,16 miliar atau melonjak 486% (qoq) dibandingkan 1Q17 sebesar Rp19,14 triliun. Margin bersih 2Q17 mencapai 3,82% naik ketimbang 1Q17 yang hanya 0,85%. Tahun ini perseroan menargetkan pendapatan usaha mencapai Rp14,31 triliun atau tumbuh 29,4% dibandingkan tahun 2016 lalu sebesar Rp11,06 triliun. Hingga 1H17 perolehan pendapatan usaha mencerminkan 36% dari target tahun ini. Sedangkan laba bersih tahun ini diperkirakan mencapai Rp500 miliar naik 65,6% dibandingkan tahun lalu sebesar Rp302 miliar. Hingga 1H17 pencapaian laba bersih baru mencerminkan 26,3% dari target laba tahun ini. EPS proyeksi tahun ini sebesar Rp140,5. Sebelumnya diperkirakan harga sahamnya berpeluang ditransaksikan dengan PE 18x (E/17) atau mencapai Rp2530. Dari harga saat ini di Rp2030 ada ruang penguatan 24,6%. *Maintain Buy*, SL 1900





Selasa, 12 September 2017

**Stock Picks**

**ASII 7750-8100.** Harga saham Astra International Tbk (ASII) dua hari terakhir berhasil *rebound* terbatas setelah tekanan jual atas harga sahamnya tertahan di kisaran *support* Rp7650. Kemarin harga sahamnya berhasil menguat terbatas tutup di Rp7900. Secara *technical* peluang penguatana akan kembali menguji resisten di kisaran Rp8000 hingga Rp8100. *Support* di Rp7750. Dari sisi kinerja, penjualan neto perseroan di 2Q17 hanya mencapai Rp49,25 triliun atau hanya naik 0,96% (qoq) dari 1Q17 sebesar Rp48,78 triliun. Periode yang sama di 2016 (2Q16) penjualan neto naik 10,58% (qoq). Sedangkan laba bersih di 2Q17 mencapai Rp4,27 triliun turun 16% (qoq) dibandingkan 1Q17 yang mencapai Rp5,09 triliun. Periode yang sama di 2016 (2Q16) laba bersih naik 28,66% (qoq) mencapai Rp4 triliun. Secara tahunan, laba bersih 2Q17 tumbuh 6,64% (yoy) melambat dibandingkan pertumbuhan laba 1Q17 yang mencapai 63,46% (yoy). *Margin* bersih 2Q17 turun menjadi 8,67% dari 1Q17 10,43% namun sedikit naik dari 2Q16 sebesar 8,64%. Sepanjang 1H17 laba bersih tumbuh 31,49% (yoy) mencapai Rp9,36 triliun dari periode yang sama di 2016 sebesar Rp7,12 triliun. *Margin* bersih 1H17 sebesar 9,54% lebih tinggi ketimbang 2016 lalu 8,37%. Sedangkan penjualan neto di 1H17 tumbuh 11,14% mencapai Rp98,03 triliun dari Rp88,21 triliun di 1H16. Meskipun kinerja turun di 2Q17, namun pencapaian penjualan sepanjang 1H17 telah mencerminkan 50,25% dari target tahun ini yang sebelumnya diperkirakan Rp195,05 triliun atau naik 7,7% dari 2016 sebesar Rp181,08 triliun. Laba bersih sepanjang 1H17 mencapai Rp9,36 triliun naik 31,49% dari 1H16 sebesar Rp7,12 triliun. Pencapaian laba bersih 1H17 telah mencerminkan 50,5% dari target tahun ini yang diperkirakan mencapai Rp18,53 triliun atau naik 22,31% dari 2016 lalu sebesar Rp15,16 triliun. EPS tahun ini diperkirakan Rp457,7. Kami tetap mempertahankan target harga di Rp9150 dengan PE 20x (E/17). Dari harga saat ini di Rp7875 ada ruang penguatan 16,2%. *Maintain Buy*, SL 7500



Selasa, 12 September 2017

## Stock Picks

**HRUM 2250-2400.** Harga saham emiten batubara, Harum Energy Tbk (HRUM), kemarin bergerak fluktuatif, sempat *rebound* menguji resisten kuat Rp2400, namun tutup di Rp2290. Koreksi yang terjadi atas saham ini dua pekan terakhir tertahan di kisaran *support* Rp2250. Bila berhasil *break* Rp2400 akan menguji resisten di Rp2500 yang belum pernah tertembus sejak Agustus awal lalu. Saham batubara saat ini *bullish* ditopang tren penguatan harga batubara dunia yang saat ini sudah di USD98/MT di Newcastle Australi. Hal ini mendorong pertumbuhan kinerja emiten batubara sepanjang tahun ini. Pendapatan bersih 1H17 perseroan tumbuh 106% mencapai USD165,42 juta dibandingkan 1H16 sebesar Rp80,31 juta. Dilihat secara kuartalan, pendapatan usaha di 2Q17 mencapai USD86,73 juta naik 10,22% (qoq) dibandingkan 1Q17 sebesar USD78,69 juta. Hingga 1H17 pencapaian pendapatan usaha telah mencerminkan 59% dari target tahun ini sebesar USD280 juta. Sedangkan laba bersih 1H17 mencapai USD22,34 juta naik 410,84% dibandingkan 1H16 sebesar USD4,37 juta. Laba bersih di 2Q17 mencapai USD9,98 juta atau turun 19,30% (qoq) dibandingkan 1Q17 sebesar USD12,36 juta. Hingga 1H17 pencapaian laba bersih perseroan telah mencerminkan 66,5% dari target laba bersih tahun ini yang diperkirakan sebesar USD33,60 juta atau tumbuh 107% dari tahun sebelumnya. EPS proyeksi tahun ini diperkirakan USD0,0124 atau setara dengan Rp165,66 dengan kurs 1USD=Rp13330. Tahun ini perseroan menargetkan produksi batubara 4-5 juta ton naik dari tahun lalu 3 juta ton. Produksi batubara perseroan 100% di ekspor di kawasan Asia seperti Tiongkok, Korsel, Taiwan, Malaysia dan Jepang. Hingga 1H17 produksi batubara mencapai 2,4 juta ton. Sebelumnya diperkirakan harga sahamnya tahun ini berpeluang ditransaksikan dengan PE 15x (E/17) atau mencapai Rp2490. *Maintain Buy*, SL 2240



## Saham Pilihan

BBNI 7150-7450 Buy, SL 7000  
 LSIP 1390-1450 Buy, SL 1350  
 ITMG 20150-21000 TB, SL 19000  
 WSKT 2100-2200 Buy, SL 2070  
 WTON 570-605 Buy, SL 545  
 CTRA 1130-1250 Buy, S: 1100  
 PWON 640-680 Buy, SL 630

Selasa, 12 September 2017

**Stock View**

EMITEN	LAST	R1	R2	S1	S2	REV 2015	G (%)	EPS 2015	G (%)	PE
IHSG	5871.88	5884.47	5897.07	5858.76	5845.65					
<b>PERKEBUNAN</b>										
AALI	15150	15,316.67	15,483.33	14,991.67	14,833.33	13,059,216.00	-19.91	393.15	-75.27	45.02
BWPT	218	220.67	223.33	216.67	215.33					
LSIP	1380	1,386.67	1,393.33	1,376.67	1,373.33	4,189,615.00	-11.36	91.36	-32.01	18.72
SGRO	2000	2,015.00	2,030.00	1,970.00	1,940.00					
SIMP	505	510.00	515.00	500.00	495.00	13,835,444.00	-7.53	16.72	-68.60	25.18
UNSP	228	236.00	244.00	222.00	216.00					
<b>PERTAMBANGAN BATU BARA</b>										
ADRO	1955	1,995.00	2,035.00	1,890.00	1,825.00	37,032,346.42	-10.48	65.74	-5.12	10.50
BORN	50	33.33	16.67	33.33	16.67					
BRAU	82	54.67	27.33	54.67	27.33					
BUMI	284	292.67	301.33	270.67	257.33					
DEWA	50	50.00	50.00	50.00	50.00	3,312,510.21	13.47	0.30	48.03	166.35
HRUM	2460	2,513.33	2,566.67	2,393.33	2,326.67					
ITMG	20100	20,358.33	20,616.67	19,883.33	19,666.67	21,925,897.16	-9.27	770.46	-65.05	8.53
PTBA	13150	13,308.33	13,466.67	13,033.33	12,916.67	13,733,627.00	5.01	883.59	0.98	7.64
PTRO	1230	1,261.67	1,293.33	1,176.67	1,123.33					
<b>PERTAMBANGAN MINYAK &amp; GAS BUMI</b>										
BIPI	103	107.33	111.67	98.33	93.67					
ELSA	264	272.67	281.33	252.67	241.33	3,775,323.00	-10.56	51.43	-8.99	7.17
ENRG	113	116.00	119.00	110.00	107.00					
ESSA	2450	2,490.00	2,530.00	2,430.00	2,410.00					
MEDC	2940	3,003.33	3,066.67	2,853.33	2,766.67					
<b>PERTAMBANGAN LOGAM DAN MINERAL LAINNYA</b>										
ANTM	720	731.67	743.33	706.67	693.33	10,531,504.80	11.79	-151.06	85.85	-3.10
INCO	2980	3,040.00	3,100.00	2,900.00	2,820.00	10,894,532.28	-15.64	70.11	-67.49	26.24
TINS	865	875.00	885.00	855.00	845.00	6,874,192.00	-6.74	13.64	-84.08	56.09
<b>SEMEN</b>										
INTP	19850	19,966.67	20,083.33	19,766.67	19,683.33	17,798,055.00	-10.99	1,183.48	-17.34	17.00
SMCB	840	845.00	850.00	835.00	830.00	9,239,022.00	-12.25	22.85	-73.80	47.91
SMGR	9200	9,308.33	9,416.67	9,108.33	9,016.67	26,948,004.47	-0.14	762.28	-18.76	14.07
<b>LOGAM DAN SEJENISNYA</b>										
GDST	97	98.00	99.00	96.00	95.00					
JPRS	143	143.33	143.67	142.33	141.67					
KRAS	575	588.33	601.67	568.33	561.67					
<b>PAKAN TERNAK</b>										
CPIN	2830	2,860.00	2,890.00	2,810.00	2,790.00					
JPFA	1175	1,190.00	1,205.00	1,165.00	1,155.00	25,022,913.00	2.31	43.92	40.87	18.44
<b>OTOMOTIF DAN KOMPONENNYA</b>										
ASII	7975	8,016.67	8,058.33	7,916.67	7,858.33	184,196,000.00	-8.68	357.28	-24.59	20.71
GJTL	970	978.33	986.67	963.33	956.67					
<b>INDUSTRI BARANG KONSUMSI</b>										
ICBP	8725	8,816.67	8,908.33	8,616.67	8,508.33					
INDF	8350	8,391.67	8,433.33	8,291.67	8,233.33					
MYOR	1905	1,918.33	1,931.67	1,883.33	1,861.67					
ROTI	1175	1,178.33	1,181.67	1,168.33	1,161.67					
GGRM	71100	71,708.33	72,316.67	70,508.33	69,916.67					
INAF	2610	2,623.33	2,636.67	2,593.33	2,576.67	1,621,898.67	17.41	2.12	463.17	184.06
KAEF	3150	3,196.67	3,243.33	3,106.67	3,063.33	4,860,371.48	7.51	44.81	6.06	28.68
KLBF	1755	1,776.67	1,798.33	1,731.67	1,708.33					
<b>KOSMETIK DAN BARANG KEPERLUAN RUMAH TANGGA</b>										
UNVR	48750	50,233.34	51,716.67	47,058.34	45,366.67					

Selasa, 12 September 2017

EMITEN	LAST	R1	R2	S1	S2	REV 2015	G (%)	EPS 2015	G (%)	PE
<b>PROPERTI DAN REAL ESTAT</b>										
APLN	230	235.33	240.67	227.33	224.67					
ASRI	370	374.00	378.00	366.00	362.00					
BKSL	143	147.67	152.33	138.67	134.33					
BSDE	1850	1,870.00	1,890.00	1,835.00	1,820.00	6,209,574.07	11.45	1,164.55	460.00	1.60
COWL	1220	1,245.00	1,270.00	1,200.00	1,180.00					
CTRA	1210	1,246.67	1,283.33	1,186.67	1,163.33					
CTRP	1210	1,246.67	1,283.33	1,186.67	1,163.33					
CTRS	1210	1,246.67	1,283.33	1,186.67	1,163.33					
ELTY	50	50.00	50.00	50.00	50.00					
KIJA	310	312.00	314.00	308.00	306.00					
MDLN	272	274.00	276.00	270.00	268.00	2,962,460.90	4.32	69.69	22.80	5.94
<b>KONSTRUKSI BANGUNAN</b>										
ADHI	2100	2,123.33	2,146.67	2,083.33	2,066.67	9,389,570.10	8.51	130.22	43.08	20.93
DGIK	63	67.00	71.00	57.00	51.00					
PTPP	2810	2,840.00	2,870.00	2,790.00	2,770.00	14,217,372.87	14.40	152.88	39.17	25.74
SSIA	670	683.33	696.67	648.33	626.67					
TOTL	760	765.00	770.00	750.00	740.00					
WIKA	2300	2,343.33	2,386.67	2,233.33	2,166.67	13,908,504.01	11.60	101.65	1.60	26.02
<b>INFRASTRUKTUR, UTILITAS DAN TRANSPORTASI</b>										
PGAS	2170	2,186.67	2,203.33	2,156.67	2,143.33	42,333,969.71	-0.16	228.31	-38.44	11.61
<b>JALAN TOL, PELABUHAN, BANDARA DAN SEJENISNYA</b>										
CMNP	1340	1,346.67	1,353.33	1,331.67	1,323.33					
JSMR	5475	5,508.33	5,541.67	5,433.33	5,391.67	9,848,242.05	7.33	213.14	3.23	26.27
<b>TELEKOMUNIKASI</b>										
BTEL	50	33.33	16.67	33.33	16.67					
EXCL	3590	3,660.00	3,730.00	3,470.00	3,350.00	22,876,182.00	-2.49	-2.97	-97.16	-1,348.39
ISAT	6550	6,625.00	6,700.00	6,450.00	6,350.00					
TLKM	4530	4,686.67	4,843.33	4,336.67	4,143.33	102,470,000.00	14.24	153.66	5.81	21.51
<b>TRANSPORTASI</b>										
GIAA	334	337.33	340.67	331.33	328.67	52,627,783.53	7.55	40.78	-122.73	10.94
MBSS	398	406.67	415.33	384.67	371.33					
WINS	270	270.67	271.33	268.67	267.33	1,378,353.91	-37.37	-19.45	-129.08	-10.95
<b>KONSTRUKSI NON BANGUNAN</b>										
INDY	1200	1,270.00	1,340.00	1,085.00	970.00					
<b>BANK</b>										
BBCA	19150	19,250.00	19,350.00	18,950.00	18,750.00	47,081,728.00	7.56	730.83	9.30	18.47
BBKP	600	603.33	606.67	598.33	596.67	8,303,973.00	17.07	105.70	32.57	5.58
BBNI	7400	7,458.33	7,516.67	7,333.33	7,266.67	36,895,081.00	10.58	486.18	-15.91	10.90
BBRI	15300	15,358.33	15,416.67	15,233.33	15,166.67	85,434,037.00	13.73	1,029.53	4.77	10.95
BBTN	2900	2,990.00	3,080.00	2,850.00	2,800.00	14,966,209.00	16.86	174.91	65.91	10.43
BDMN	5475	5,558.33	5,641.67	5,433.33	5,391.67	22,420,658.00	-2.48	249.70	-8.09	16.40
BJBR	2710	2,753.33	2,796.67	2,663.33	2,616.67	10,084,451.00	14.70	142.02	23.39	6.79
BMRI	13275	13,366.67	13,458.33	13,191.67	13,108.33	71,570,127.00	14.26	871.50	2.33	11.76
BNGA	1430	1,445.00	1,460.00	1,410.00	1,390.00	22,318,759.00	7.24	17.02	-81.74	34.36
<b>PERDAGANGAN BESAR BRANG PRODUKSI</b>										
AKRA	6575	6,625.00	6,675.00	6,525.00	6,475.00	19,764,821.14	-12.03	261.74	27.59	27.03
INTA	288	295.33	302.67	283.33	278.67					
UNTR	24150	24,550.00	24,950.00	23,575.00	23,000.00	49,347,479.00	-7.14	1,033.07	-28.24	14.86
<b>PERDAGANGAN ECERAN</b>										
MAPI	6875	6,958.33	7,041.67	6,833.33	6,791.67					
RAIS	1000	1,015.00	1,030.00	990.00	980.00					
<b>ADVERTISING, PRINTING DAN MEDIA</b>										
MNCN	1495	1,505.00	1,515.00	1,475.00	1,455.00					
<b>PERUSAHAAN INVESTASI</b>										
BRMS	69	71.00	73.00	67.00	65.00					
BNBR	50	50.00	50.00	50.00	50.00					



Selasa, 12 September 2017

## Corporate Action

Code	Name	Type	Date	Time	Venue
ARTI	Ratu Prabu Energi Tbk	AGM	03/08/2016	00:10:00	GD. Ratu Prabu 1 Lt. 10 Jl. TB. Simatupang Kav. 20, Jakarta Selatan
ARTI	Ratu Prabu Energi Tbk	EGM	03/08/2016	00:10:00	GD. Ratu Prabu 1 Lt. 10 Jl. TB. Simatupang Kav. 20, Jakarta Selatan
SCPI	Merck Sharp Dohme Pharma Tbk.	AGM	03/08/2016	00:10:00	
MYRX	Hanson International Tbk.	AGM	28/07/2016	00:14:00	Merchantile Athletic Club , World Trade Center
MYRX	Hanson International Tbk.	EGM	28/07/2016	00:14:00	Merchantile Athletic Club , World Trade Center
GMCW	Grahamas Citrawisata Tbk.	AGM	27/07/2016	00:09:00	Financial Club, Graha Niaga Lt 28, Jl. Jend. Sudirman Kav 58 Jakarta
PTIS	Indo Straits Tbk	AGM	22/07/2016	00:09:00	Gedung Graha Kirana, Lantai 9, Ruang Rapat PT Indo Straits Tbk, Jl.Yos Sudarso Kav.88, Jakarta Utara 14350, Indonesia
BSSR	Baramulti Suksessarana Tbk	EGM	22/07/2016	00:10:00	Boardroom CEO Suite, Sahid Sudirman Center Lt.56, Jl. Jend. Sudirman Kav. 86 - Jakarta Pusat
ISSP	Steel Pipe Industry of Indonesia Tbk	AGM	21/07/2016	00:10:00	Gedung Baja Lt 9 Tower C , Pangeran Jayakarta no 55 , Jakarta
ISSP	Steel Pipe Industry of Indonesia Tbk	EGM	21/07/2016	00:10:00	Gedung Baja Lt 9 Tower C , Pangeran Jayakarta no 55 , Jakarta
SKYB	Skybee Tbk	AGM	21/07/2016	00:09:00	
WTON	Wijaya Karya Beton Tbk	EGM	20/07/2016	00:14:00	Ruang Serbaguna Gedung WIKA Lt. 11 Jl. D. I. Panjaitan Kav. 9, Jakarta Timur
CTBN	Citra Tubindo Tbk.	AGM	20/07/2016	00:10:30	Kantor Pusat Perseroan Jalan Hang Kesturi I No 2, Kawasan Industri Terpadu Kabil, Batam
TRIO	Trikonsel Oke Tbk	EGM	15/07/2016	00:10:00	
LMAS	Limas Indonesia Makmur Tbk	AGM	14/07/2016	00:09:30	Auditorium Sequis Center, Gedung Sequis Center Lantai 11, Jalan Jenderal Sudirman No.71, Jakarta 12190
BEKS	Bank Pundi Indonesia Tbk.	EGM	11/07/2016	00:15:00	Kantor Pusat Perseroan, Jl. RS. Fatmawati No.12, Jakarta Selatan
JPFA	Japfa Comfeed Indonesia Tbk.	EGM	01/07/2016	00:10:00	HARRIS Hotel, Unique Room, Jl. Dr. Saharjo No. 191, Jakarta 12960
INCO	Vale Indonesia Tbk	EGM	01/07/2016	00:09:00	Financial Club, Board Room I, Graha Niaga Lt. 27 Jl. Jend. Sudirman Kav. 58, Jakarta
MITI	Mitra Investindo Tbk.	EGM	30/06/2016	00:10:00	Ruang Seminar Tower II Lantai I, PT Bursa Efek Indonesia, Jl. Jend. Sudirman Kav.52-53 Jakarta Selatan - 12950
NIRO	Nirvana Development Tbk	AGM	30/06/2016	00:10:00	Ruang Seminar Bursa Efek Indonesia Tower II, Lantai 1, Jalan Jendral Sudirman Kav. 52-53, Jakarta Selatan 12190
NIRO	Nirvana Development Tbk	EGM	30/06/2016	00:10:00	Ruang Seminar Bursa Efek Indonesia Tower II, Lantai 1, Jalan Jendral Sudirman Kav. 52-53, Jakarta Selatan 12190
PKPK	Perdana Karya Perkasa Tbk	AGM	30/06/2016	00:10:00	Hotel Nite & Day Jakarta - Roxy Jl. Biak no.54 Jakarta Pusat 10150
GREN	Evergreen Invesco Tbk	AGM	30/06/2016	00:09:00	Mawar Room, Hotel Mulia, Jl. Asia Afrika Senayan, Jakarta
ECII	Electronic City Indonesia Tbk	AGM	30/06/2016	00:10:00	

Fast & First Asia Research are owned and operated by

**PT. First Asia Capital**



Selasa, 12 September 2017

**Corporate Action**

EMITEN	JUMLAH DIVIDEN	CUM DIVIDEN	RECORDING DATE	PEMBAYARAN DIVIDEN
TIFA	7	24-Jun-16	27-Jun-16	21-Jul-16
SQBB	16000	23-Jun-16	24-Jun-16	20-Jul-16
SQBI	16000	23-Jun-16	24-Jun-16	20-Jul-16
DPNS	5	23-Jun-16	24-Jun-16	20-Jul-16
GEMA	16	23-Jun-16	24-Jun-16	20-Jul-16
MREI	50	23-Jun-16	24-Jun-16	20-Jul-16
JTPE	14	22-Jun-16	23-Jun-16	15-Jul-16
PEGE	10	22-Jun-16	23-Jun-16	15-Jul-16
CPIN	29	22-Jun-16	23-Jun-16	15-Jul-16
TALF	3	22-Jun-16	23-Jun-16	12-Jul-16
KBLI	7	22-Jun-16	23-Jun-16	15-Jul-16
SRTG	32	22-Jun-16	23-Jun-16	15-Jul-16
KKGI	20	22-Jun-16	23-Jun-16	15-Jul-16
CTRP	4	22-Jun-16	23-Jun-16	13-Jul-16
CTRS	22	22-Jun-16	23-Jun-16	13-Jul-16
CTRA	6	22-Jun-16	23-Jun-16	15-Jul-16
IDPR	5	21-Jun-16	22-Jun-16	30-Jun-16
UNVR	424	21-Jun-16	22-Jun-16	15-Jul-16
INPP	1.5	21-Jun-16	22-Jun-16	14-Jul-16

 **First Asia Capital**  
Member of The Indonesia Stock Exchange

Panin Bank Centre  
4<sup>th</sup> Floor Jl. Jend. Sudirman No. 1  
Jakarta 10270, Indonesia  
Phone : +62 21 727 99888  
Fax : +62 21 571 0895  
Web : [www.firstasiacapital.com](http://www.firstasiacapital.com)  
E-mail : [cs@firstasiacapital.com](mailto:cs@firstasiacapital.com)

**KANTOR CABANG**

**Taman Palem Lestari :**

Taman Palem Lestari Blok B 17/8  
Jakarta Barat 11730  
Phone : +62 21 7799 888

**Yogyakarta :**

Ruko Gajah Mada Square Kav. E  
Jl. Juminahan No. 26  
Yogyakarta 55212  
Phone : +62 274 557559

**Makassar :**

Jl. Gunung Bawakareng No. 71  
Makassar 90157  
Phone : +62 411 361 3122

**Jambi :**

Kantor Perwakilan BEI Jambi  
Jl. Kolonel Abunjani No. 11A dan  
11B  
Jambi 36129  
Phone : +62 741 591 1819

**GALERI INVESTASI**

**Universitas Sarjanawiyata**

**Tamansiswa Yogyakarta :**

Fakultas Ekonomi Universitas  
Sarjanawiyata Tamansiswa  
Yogyakarta  
Jl. Kusumanegara 157  
Yogyakarta 55165  
Phone : +62 274 562265

**Universitas Muhammadiyah**

**Yogyakarta :**

Universitas Muhammadiyah  
Yogyakarta  
Jl. Lingkar Selatan  
Tamantirto, Bantul  
Yogyakarta 55183  
Phone : +62 274 387656

**Universitas Muhammadiyah**

**Surakarta :**

Universitas Muhammadiyah  
Surakarta  
Jl. A. Yani Tromol Pos 1  
Pabelan Kartasura, Surakarta  
Jawa Tengah 57161  
Phone : +62 271 717417

**Sampit :**

Universitas Darwan Ali  
Jl. Batu Berlian No. 10  
Kalimantan Tengah 74322  
Phone : +62 531 31992

**Banjarmasin :**

Sekolah Tinggi Ilmu Ekonomi  
Indonesia  
Jl. Brigjend Hasran Basri Kayu  
Tangi  
Banjarmasin 70124  
Phone : +62 511 3265783

**Bireun :**

Institut Agama Islam  
Almuslim Aceh  
Jl. Banda Aceh – Medan,  
Simpang Paya Lipah  
Matang Glumpangdua, Bireuen  
Aceh 24261  
Phone : +62 644 441989

**Padang :**

Universitas Putra Indonesia  
"YPTK" Padang  
Jl. Raya Lubuk Begalung  
Lubuk Begalung, Kota Padang  
Sumatera Barat 25145  
Phone : +62 751 776666

**Bengkulu :**

IAIN Bengkulu  
Jl. Raden Patah  
Bengkulu 38211  
Phone : +62 736 51276

**Jambi**

IAIN Jambi :  
Fakultas Ekonomi dan Bisnis  
Islam IAIN Sultan Thaha  
Syaifuddin  
Jl. Arif Rahman Hakim No. 01  
Telanaipura  
Jambi 36363  
Phone : +62 741 582573

Disclaimer : Laporan ini dibuat dari opini analis hanya sebagai informasi untuk membantu investor dalam memahami pasar saham Indonesia dan bukan ditujukan untuk memberikan rekomendasi kepada siapa pun untuk membeli atau menjual suatu efek tertentu. Informasi yang ada pada laporan ini diambil dari sumber yang dianggap bisa dipercaya. Namun demikian PT. First Asia Capital tidak menjamin dan bertanggung jawab atas kebenaran dan keakuratan dari informasi dan pendapat yang ada pada laporan ini.