

Kamis, 12 April 2018

DAILY RESEARCH

Statistics

Opening Today	Nikkei	AORD	
Change	▼	▼	
Index	Last	Chg	%
DJIA	24189.45	(218.55)	(0.90)
S&P 500	2642.19	(14.68)	(0.55)
FTSE 100	7257.14	(9.61)	(0.13)
CAC 40	5277.94	(29.62)	(0.56)
DAX	12293.97	(103.35)	(0.83)
NIKKEI 225	21687.10	(107.22)	(0.49)
HANGSENG	30897.71	168.97	0.55
STI	3479.76	13.38	0.39
SHENZHEN	1850.97	9.75	0.53
SHANGHAI	3208.08	17.43	0.55

Commodities	Price	Chg	%
Oil (US\$/barrel)	66.74	1.18	1.80
CPO (RM/M.T)	2431.00	(2.00)	(0.08)
Gold (USD/T.oz)	1356.80	13.80	1.03
Nikel (USD/MT)	13822.50	92.50	0.67
Timah (USD/MT)	20970.00	55.00	0.26
Coal (USD/MT)	93.65	0.15	0.16

Exchange	Rates	Chg	%
USD/IDR	13738.00	1.00	0.01
EUR/USD	1.237	0.00	0.10
USD/JPY	106.75	(0.33)	(0.31)
SGD/IDR	10491.03	1.57	0.01
AUD/IDR	10663.06	3.15	0.03

TLKM	USD	IDR	Chg	%
TLK.NYSE	27.90	3833	0.13	0.47

Top Gainers	IDR	%	Chg
SRSN	74	34.55%	19
TRIL	135	33.66%	34
INPS	800	25.00%	160
GHON	2,680	22.37%	490
TIFA	240	21.83%	43

Top Losers	IDR	%	Chg
MSKY	700	15.15%	125
TALF	348	12.56%	50
HELI	368	12.38%	52
JSPT	1,055	12.08%	145
MPOW	202	9.01%	20

Top Value	IDR	%	(miliar)
PTBA	3,420	3.64%	419.580
BBRI	3,650	1.96%	320.200
ASII	7,950	1.60%	275.670
BMRI	8,050	2.22%	234.870
ADRO	2,140	1.42%	231.110

Top Volume	IDR	%	(juta)
RIMO	146	6.57%	439.676
BUMI	282	2.17%	389.517
IKP	210	0.94%	334.637
TRAM	404	0.49%	315.379
DEWA	50	0.00%	258.217

Highlight

- ADB : Ekonomi Indonesia Tumbuh 5,3%, Inflasi 3,8% di 2018.
- Kuartal I, Konsumsi Semen Tumbuh 6,6%.
- PTBA Bagikan Dividen Rp3,35 Triliun, Terbesar Sepanjang Sejarah.
- Acset Indonusa (ACST) Bagikan Dividen Rp58 per Saham.

Market Preview

Aksi beli berlanjut pada perdagangan kemarin. IHSG berhasil melanjutkan penguatannya untuk hari ketiga berturut-turut, ditutup di 6360,932 atau menguat 35,114 poin (0,55%). Penguatan IHSG kemarin terutama ditopang aksi beli atas sejumlah saham *big-caps* yang bergerak di sektor otomotif, perbankan, dan pertambangan. Naikannya harga minyak mentah hingga berada di atas USD65/barrel dan harga komoditas logam menjadi pemicu aksi beli saham-saham tambang. Aksi beli pemodal juga digerakkan dengan rencana pembagian dividen sejumlah emiten yang jumlahnya cukup besar seperti saham Bukit Asam Tbk (PTBA) yang menguat hingga 3,6% di Rp3420 menyusul pembagian dividen sebesar 75% laba bersih atau memberikan *yield* hingga 9%, terbesar dalam sejarah pembagian dividen emiten sektoral yang pernah ada.

Dari eksternal, penguatan IHSG kemarin terjadi di tengah pergerakan pasar saham Asia yang bervariasi, masih dibayangi kekhawatiran atas perkembangan geopolitik di Timur Tengah yang memanas setelah Rusia berjanji akan menjatuhkan setiap rudal yang ditujukan ke Suriah menyusul ancaman AS akan menembakkan rudalnya ke Suriah. Ancaman konflik di Suriah yang melibatkan Rusia dan AS ini telah meningkatkan resiko pasar global. Tadi malam indeks saham di Wall Street umumnya terkoreksi. Pasar memburu aset *save haven* seperti emas dan obligasi. Indeks DJIA dan S&P di Wall Street tadi malam masing-masing terkoreksi 0,90% dan 0,55% di 24189.45 dan 2642.19. Indeks Nasdaq terkoreksi 0,36% di 7069,03. Harga minyak mentah tadi malam menguat 1,88% di USD66,74/barel merespon memanasnya konflik di Suriah. Harga emas menguat 0,81% di USD1356,80/t.oz. Harga nikel di LME naik 0,67% di USD13822,50/MT.

Melanjutkan perdagangan hari ini, pergerakan IHSG diperkirakan bervariasi rawan koreksi akibat aksi ambil untung menyusul meningkatnya resiko pasar global. Aksi beli selektif diperkirakan akan menyasar saham-saham tambang menyusul penguatan harga komoditasnya. Sentimen pasar juga akan digerakkan dengan rencana pembagian dividen sejumlah emiten danantisipasi rilis laba 1Q18. IHSG diperkirakan bergerak di kisaran 6330 hingga resisten di 6390 rawan koreksi.

S1 6330 S2 6240 R1 6390 R2 6410



IHSG	6,360.93
Change	35.11
Change (%)	0.56
Change (%/ytd)	0.08
Total Value (IDR triliun)	7.874
Total Volume (miliar saham)	9.232
Net Foreign Buy (IDR miliar)	(120.827)
Up: 196	Down: 200
Unchange: 125	

Kamis, 12 April 2018

News Update

- ▶ **ADB : Ekonomi Indonesia Tumbuh 5,3%, Inflasi 3,8% di 2018.** Bank Pembangunan Asia (Asian Development Bank/ADB) memprediksi laju investasi dan konsumsi rumah tangga yang meningkat akan mendongkrak ekonomi Indonesia tumbuh 5,3% di tahun 2018. Perekonomian diperkirakan akan berada di posisi yang sama di tahun 2019. Meskipun begitu, proyeksi ini lebih tinggi jika dibandingkan dengan pertumbuhan ekonomi Indonesia yang tercatat 5,1% di tahun 2017. Proyeksi tersebut diulas dalam laporan tahunan Asian Development Outlook 2018 dari ADB. Investasi yang menguat diprediksi akan meningkatkan mutu pertumbuhan. ADB juga menilai pengeluaran modal yang lebih tinggi dari pemerintah akan membantu mengatasi kesenjangan infrastruktur. Inflasi diperkirakan akan stabil di tahun 2018 setelah mencapai rata-rata 3,8% tahun lalu. Namun, inflasi akan sedikit naik ke posisi 4% di tahun 2019. (CNBC Indonesia, 11/4/18)
- ▶ **Kuartal I, Konsumsi Semen Tumbuh 6,6%.** Konsumsi semen domestik pada kuartal I/2018 tercatat sebesar 15,72 juta ton atau tumbuh 6,6% secara tahunan. Pertumbuhan tersebut didorong oleh konsumsi semen pada Maret 2018 sebesar 5,21 juta ton atau tumbuh 3,4% (yoy). Pertumbuhan permintaan pada Maret 2018 tersebut dinilai cukup baik dengan didorong oleh konsumsi di Sumatra dan Kalimantan yang tumbuh sekitar 9% dan 7%. Pertumbuhan tersebut sesuai dengan harapan asosiasi mengingat produksi dalam negeri mengalami kelebihan pasokan sekitar 37% atau 38 juta ton terhadap kapasitas terpasang. Produsen semen berusaha meningkatkan ekspor sesuai dengan arahan pemerintah. (Bisnis Indonesia, 11/4/18)
- ▶ **PTBA Bagikan Dividen Rp3,35 Triliun, Terbesar Sepanjang Sejarah.** Emiten tambang PT Bukit Asam Tbk. (PTBA) membagikan dividen Rp3,35 triliun atau 75% dari total laba bersih 2017 sebesar Rp4,47 triliun. Jumlah dividen kali ini terbesar [sepanjang sejarah] yang pernah diberikan PTBA kepada shareholder. Pemegang saham utama PTBA ialah PT Indonesia Asahan Aluminium (Persero) sebanyak 65,02%, yang menjadi induk Holding BUMN Tambang. Kemudian, saham yang tersebar di publik sebanyak 26,47%. (Bisnis Indonesia, 11/4/18)
- ▶ **Acset Indonusa (ACST) Bagikan Dividen Rp58 per Saham.** PT Acset Indonusa Tbk. (ACST) membagikan dividen tunai 40% dari laba bersih periode 2017. Dalam rapat umum pemegang saham tahunan (RUPST), di Jakarta, Rabu (11/4/2018), disepakati bahwa perseroan akan menjadikan 40% dari laba bersih 2017 sebagai dividen tunai. Dengan demikian ACST menebarkan keuntungan Rp40,6 miliar atau setara Rp58 per saham. Dengan demikian, rasio pembayaran dividen itu lebih tinggi dibandingkan dengan periode sebelumnya. ACST membagikan dividen tunai Rp36 per saham pada 2016. (Bisnis Indonesia, 11/4/18)
- ▶ **Rights Issue US\$1 Miliar, Barito Pacific (BRPT) Raih Restu Pemegang Saham.** Pemegang saham emiten sektor energi dan petrokimia PT Barito Pacific Tbk. menyetujui rencana perseroan untuk menempuh penerbitan saham baru dengan Hak Memesan Efek Terlebih Dahulu (HMETD) atau rights issue dengan target perolehan dana sebanyak-banyaknya US\$1 miliar. Perseroan akan menerbitkan sebanyak-banyaknya 5,6 miliar saham baru dan 1,4 miliar waran, namun belum memutuskan berapa harga saham baru yang akan dilepas tersebut. Dari target perolehan dana US\$1 miliar tersebut, emiten dengan kode saham BRPT tersebut akan menggunakan sebesar US\$755 juta untuk mengakuisisi 66,67% saham Star Energy Groups Holdings Pte. Ltd. Dengan mengakuisisi Star Energy, perusahaan akan memperbesar portofolio di sektor energi, setelah selama ini pendapatan Barito Pacific ditopang lebih dari 90%-nya oleh anak usaha sektor petrokimia, PT Chandra Asri Petrochemicals Tbk. Adapun, pemegang saham perseroan yang tidak menggunakan haknya untuk melaksanakan HMETD, maka kepemilikan sahamnya akan terdilusi sebesar maksimum 26,72%. (Bisnis Indonesia, 11/4/18)
- ▶ **Kuartal I 2018, Penjualan Emas Antam Melompat 226%.** Sepanjang kuartal I 2018, PT Aneka Tambang Tbk (ANTM) berhasil membukukan kenaikan penjualan emas yang fantastis. Berdasarkan Keterbukaan Informasi di Bursa Efek Indonesia, produksi dari tambang Pongkor dan Cibaliung tercatat 539 kilogram (kg) dengan penjualan emas mencapai 6.945 kg atau naik 226% dari sebelumnya 2.127 kg. Pertumbuhan kinerja operasi dan penjualan Antam pada kuartal I 2018 yang positif sejalan dengan upaya perusahaan untuk memperkuat struktur keuangan Antam. Sementara itu, pada periode yang sama, Antam juga mencatatkan volume produksi feronikel sebesar 6.088 ton nikel dalam feronikel (TNi). Jumlah tersebut naik 107% ketimbang capaian periode yang sama tahun sebelumnya yang hanya 2.934 Tni. Seiring pertumbuhan volume produksi, penjualan feronikel di kuartal I-2018 juga meningkat 109% menjadi 5.363 Tni. Pada Maret 2018, Antam telah mendapatkan rekomendasi perpanjangan persetujuan ekspor mineral logam untuk penjualan ekspor bijih nikel kadar rendah sebesar 2,7 juta wmt dan bijih bauksit tercuci dengan kadar lebih dari 42% AIO sebesar 840.000 wmt dari ESDM untuk 2018 dan 2019. (Kontan, 11/4/18)
- ▶ **Astra Graphia Cetak Laba Kuartal I-2018 Rp35 M.** PT Astra Graphia Tbk (ASGR) pada Kuartal I-2018 membukukan laba bersih Rp35 miliar atau meningkat 5% dibandingkan dengan periode yang sama tahun lalu. Sementara itu, pendapatan anak usaha PT Astra International Tbk ini tercatat naik 9% menjadi Rp630 miliar. Kinerja perseroan pada tiga bulan pertama tahun ini ditopang oleh produk baru seperti Mytra Driver, layanan jasa pengemudi yang dapat dipesan melalui aplikasi. Produk baru perseroan lainnya adalah Printerqoe yang merupakan layanan jasa printer yang dapat dipesan melalui platform. (CNBC Indonesia, 11/4/18)

Kamis, 12 April 2018

Stock Picks

ELSA 460-478. Harga saham Elnusa Tbk (ELSA) dua sesi perdagangan terakhir berhasil *rebound* setelah bergerak *bearish* sejak akhir Februari lalu. Kemarin harga sahamnya berhasil *break* Rp462 (fibonacci 23,6%) tutup di Rp464. Pola pergerakan harganya saat ini *bullish reversal*. Peluang penguatan lanjutan menguji resisten di Rp478. Harga minyak mentah yang kembali bergerak *bullish* hingga di atas USD65/barel (10/4) menjadi katalis positif pergerakan harga sahamnya. Sepanjang 2017 lalu total pendapatan perseroan tumbuh 37,52% mencapai Rp4,98 triliun dibandingkan 2016 lalu Rp3,62 triliun. Pertumbuhan pendapatan tahun lalu membalikkan posisi di 2016 yang mencatatkan penurunan pendapatan 4,10%. Pertumbuhan pendapatan tahun lalu juga di atas target perseroan yang awalnya hanya menargetkan pertumbuhan 10%. Sedangkan laba bersih 2017 lalu masih turun 20,51% mencapai Rp247,14 miliar dibandingkan 2016 sebesar Rp310,91 miliar. Namun secara kuartalan, perseroan mengalami peningkatan kinerja. Sepanjang 4Q17 total pendapatan mencapai Rp1,66 triliun naik 454% dari periode yang sama di 2016 yang hanya Rp299,09 miliar dan naik 24,62% (qoq) dibandingkan kuartal sebelumnya (3Q17) sebesar Rp1,33 triliun. Laba bersih 4Q17 tumbuh 21,45% (yoy) mencapai Rp161,54 miliar dibandingkan kuartal yang sama tahun sebelumnya sebesar Rp133 miliar. Secara kuartalan (qoq), laba bersih 4Q17 tumbuh 127% dibandingkan kuartal sebelumnya (3Q17) mencapai Rp71,16 miliar. EPS 2017 lalu mencapai Rp33,86. Dengan harga minyak yang terus menguat di atas USD50/barel saat ini diyakini proyek proyek hulu migas akan kembali marak dan perseroan otomatis akan mendapat berkahnya. Perseroan tahun ini menganggarkan belanja modal Rp400 miliar terutama digunakan untuk membeli perlengkapan untuk kegiatan *offshore*. Tahun ini kami proyeksikan pendapatan tumbuh 25% mencapai Rp6,22 triliun, mengingat pertumbuhan yang kuat di 4Q17 hingga 24,6% (qoq). Sedangkan laba bersih 2018 diproyeksikan mencapai Rp469,27 miliar atau tumbuh 90%. Hal ini mengingat marjin bersih cenderung meningkat hingga mencapai 9,74% di 4Q17 dari 5,35% di 3Q17. Marjin 2018 diperkirakan 7,54%. EPS 2018 diproyeksikan mencapai Rp64,30. Harga sahamnya dalam pasar *bullish* dan tren harga minyak positif berpeluang ditransaksikan dengan PE 10x atau mencapai Rp640. *Maintain Buy*, SL 454



Kamis, 12 April 2018

Stock Picks

PTPP 2730-2890. Harga saham emiten jasa konstruksi, PT PP Tbk (PTPP) sejak awal April bergerak konsolidasi di area *downtrend*. Kemarin harga sahamnya berhasil menguat terbatas berhasil menembus resisten sederhana Rp2820 tutup di Rp2840. Saat ini *support* di Rp2730. Peluang penguatan lanjutan akan menguji Rp2890 (fibonacci 50%). Januari lalu ketika pasar *bullish* harga sahamnya sempat menguat ke Rp3280 (26/1). Akhir 2017 lalu harga sahamnya tutup di Rp2640. Dalam waktu dekat pasar juga mengantisipasi rencana pembagian dividen tunai tahun buku 2017 yang bisa mencapai 30% merujuk tahun sebelumnya. Pasar juga tengah menanti rilis laba 3Q18. Bila dividen sebesar 30% laba bersih maka dividen berpotensi mencapai Rp70/saham. Dari harga saat ini di Rp2840, pemodal berpotensi meraih dividen *yield* 2,5%. Tahun lalu perseroan berhasil membukukan pertumbuhan laba bersih 42,5% mencapai Rp1,45 triliun dibandingkan 2016 sebesar Rp1.02 triliun. Pencapaian laba bersih ini sedikit di bawah perkiraan kami sebelumnya Rp1,53 triliun. Pendapatan usaha tumbuh 30,64% mencapai Rp21,50 triliun dari 2016 lalu sebesar Rp16,46 triliun. Pencapaian pendapatan usaha ini lebih tinggi dari perkiraan sebelumnya Rp21,40 triliun. EBITDA perseroan tahun lalu tumbuh 31% mencapai Rp3,39 triliun dibandingkan 2016 sebesar Rp2,59 triliun. Perseroan juga membukukan arus kas positif dari aktivitas operasional akhir 2017 lalu hingga Rp1,46 triliun naik 48% dari 2016 sebesar Rp986 miliar. Perseroan membidik laba bersih tahun ini senilai Rp2,1 triliun naik 45% dari 2017 sebesar Rp1,45 triliun. Kontrak baru tahun ini ditargetkan Rp49,1 triliun naik 21% (yoy) dari tahun lalu Rp40,6 triliun. Pendapatan tahun ini Rp28,5 triliun naik 32,5% dari 2017 sebesar Rp21,50 triliun. Laba perusahaan 2017, 58% dikontribusi dari kegiatan usaha konstruksi, 42% dari kegiatan reguler dan 16% dari rekayasa, pengadaan dan konstruksi (EPC). Untuk anak usaha, 42% kontribusi berasal dari PPRO, 16% dari PP Presisi Tbk dan kontribusi dari anak usaha lainnya 14%. EPS proyeksi 2018 Rp338,4 naik dari Rp234 di 2017. Harga sahamnya diperkirakan berpotensi ditransaksikan dengan PE 11,5x (E/18) atau mencapai Rp3892. *Trading Buy*, SL 2710



Kamis, 12 April 2018

Stock Picks

BBRI 3620-3680. Harga saham emiten perbankan kembali diakumulasi pemodal dalam dua sesi perdagangan terakhir. Salah satunya saham Bank Rakyat Indonesia Tbk (BBRI). Kemarin harga sahamnya berhasil *break* resisten di Rp3600 tutup di Rp3650. Sebelumnya tren *bearish* atas harga sahamnya membuat sahamnya sempat anjlok ke Rp3460 (4/4). Pertengahan Februari lalu harga sahamnya sempat menguat hingga Rp3910 (14/2). Akhir 2017 harga sahamnya tutup di Rp3640. Sepanjang 2017 laba bersih perseroan tumbuh 10,69% mencapai Rp29 triliun dibandingkan periode yang sama 2016 sebesar Rp26,19 triliun. Pertumbuhan laba 2017 lalu lebih ketimbang 2016 yang hanya tumbuh 3,14% (yoy). Pertumbuhan laba 2017 lalu di atas target perseroan tumbuh 5%-7%. Pertumbuhan laba bersih tersebut ditopang pendapatan bunga bersih 11,6% mencapai Rp73 triliun dan pendapatan *fee based income* yang naik 13% mencapai Rp10,4 triliun. Kredit perseroan tumbuh 11,4% mencapai Rp739,3 triliun dibandingkan periode yang sama 2016 Rp663,4 triliun. Kredit yang disalurkan ke sektor UMKM mencapai Rp551,5 triliun atau mencapai 74,6% dari total portofolio yang ada. Tahun ini perseroan menargetkan pertumbuhan kredit 10%-12%. Total DPK perseroan hingga akhir 2017 mencapai Rp841,7 triliun tumbuh 11,5% (yoy). Porsi dana murah (CASA) mencapai 59% terhadap total DPK. Total aset perseroan per akhir 2017 naik 12,2% mencapai Rp1126,2 triliun. Rasio NPL *Gross* perseroan terjaga di level 2,1% dari akhir 2016 di 2,03%. Sedangkan rasio NIM turun ke 7,93% dari akhir 2016 di 8,27% karena turunnya tingkat bunga. Namun NIM perseroan relatif tinggi dibandingkan rata-rata industri 5%. Rasio LDR terjaga sehat di 87,8% dengan CAR 22%. Sebelumnya harga sahamnya dalam kondisi pasar *bullish* kami perkirakan berpeluang ditransaksikan dengan PBV 2,6x (E/18) dengan asumsi pertumbuhan ekuitas 15% mencapai Rp4130 atau punya ruang penguatan 13,1% dari harga saat ini. Dalam waktu dekat sentimen pasar akan tertuju pada rilis laba 1Q18. Secara *technical* peluang penguatan lanjutan menguji resisten sederhana di Rp3680. Bila berhasil *break* akan menuju ke resisten di Rp3740 (fibonacci 61,8%). *Support* saat ini di Rp3620. *Maintain Buy*, SL 3580

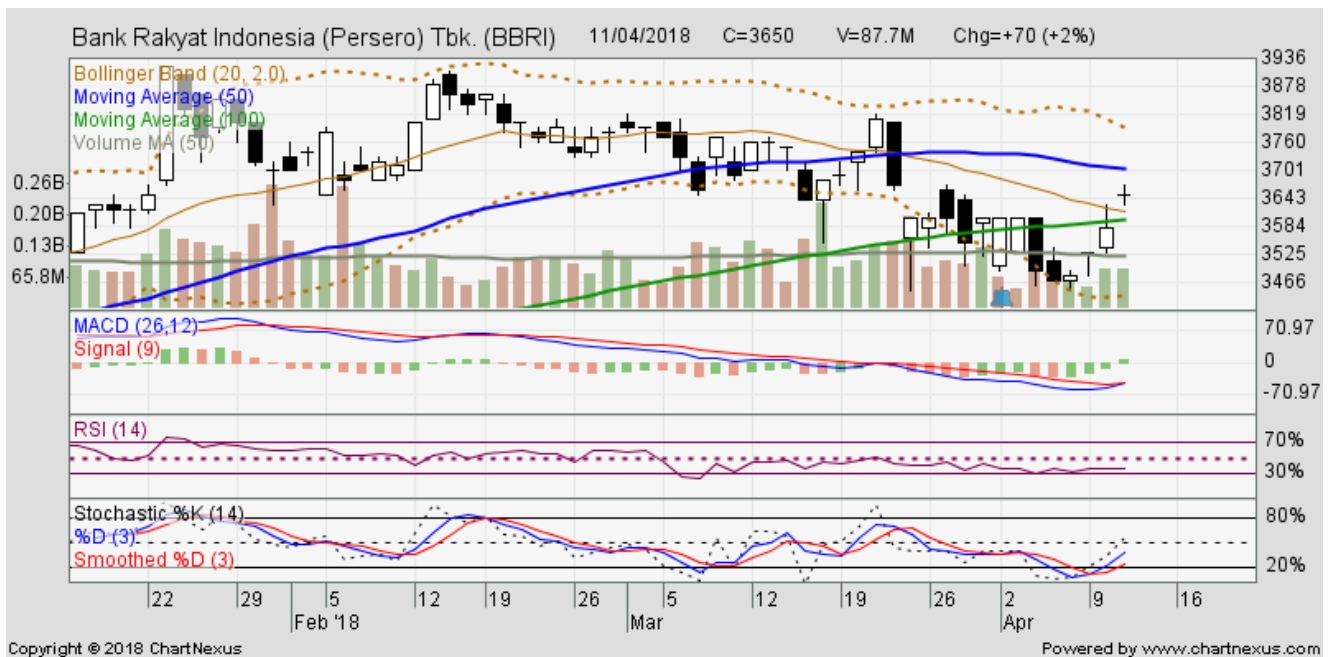

Saham Pilihan

TLKM 3760-3920 BoW, SL 3720
 ASII 7750-8050 BoW, SL 7700
 PTBA 3320-3550 TB, SL 3280
 ADRO 2100-2200 TB, SL 2060
 TINS 1090-1170 TB, SL 1060
 ANTM 840-890 Buy, SL 800
 CTRA 1200-1250 TB, SL 1150

Kamis, 12 April 2018

Stock View

EMITEN	LAST	R1	R2	S1	S2	REV 2015	G (%)	EPS 2015	G (%)	PE
IHSG	6360.93	6377.64	6394.35	6346.93	6332.93					
PERKEBUNAN										
AALI	13675	13,833.33	13,991.67	13,558.33	13,441.67	13,059,216.00	-19.91	393.15	-75.27	45.02
BWPT	228	233.33	238.67	225.33	222.67					
LSIP	1375	1,391.67	1,408.33	1,351.67	1,328.33	4,189,615.00	-11.36	91.36	-32.01	18.72
SGRO	2450	2,483.33	2,516.67	2,423.33	2,396.67					
SIMP	600	611.67	623.33	591.67	583.33	13,835,444.00	-7.53	16.72	-68.60	25.18
UNSP	326	329.33	332.67	321.33	316.67					
PERTAMBANGAN BATU BARA										
ADRO	2140	2,196.67	2,253.33	2,096.67	2,053.33	37,032,346.42	-10.48	65.74	-5.12	10.50
BORN	50	33.33	16.67	33.33	16.67					
BRAU	6700	6,891.67	7,083.33	6,366.67	6,033.33					
BUMI	282	288.67	295.33	276.67	271.33					
DEWA	50	51.33	52.67	49.33	48.67	3,312,510.21	13.47	0.30	48.03	166.35
HRUM	2980	3,060.00	3,140.00	2,870.00	2,760.00					
ITMG	27400	28,466.67	29,533.33	26,866.67	26,333.33	21,925,897.16	-9.27	770.46	-65.05	8.53
PTBA	3420	3,560.00	3,700.00	3,290.00	3,160.00	13,733,627.00	5.01	883.59	0.98	7.64
PTRO	2390	2,463.33	2,536.67	2,343.33	2,296.67					
PERTAMBANGAN MINYAK & GAS BUMI										
BIPI	83	84.00	85.00	82.00	81.00					
ELSA	464	472.67	481.33	456.67	449.33	3,775,323.00	-10.56	51.43	-8.99	7.17
ENRG	260	267.33	274.67	255.33	250.67					
ESSA	318	324.67	331.33	314.67	311.33					
MEDC	1210	1,243.33	1,276.67	1,183.33	1,156.67					
PERTAMBANGAN LOGAM DAN MINERAL LAINNYA										
ANTM	865	878.33	891.67	843.33	821.67	10,531,504.80	11.79	-151.06	85.85	-3.10
INCO	3120	3,150.00	3,180.00	3,090.00	3,060.00	10,894,532.28	-15.64	70.11	-67.49	26.24
TINS	1130	1,150.00	1,170.00	1,095.00	1,060.00	6,874,192.00	-6.74	13.64	-84.08	56.09
SEMEN										
INTP	19850	20,300.00	20,750.00	18,950.00	18,050.00	17,798,055.00	-10.99	1,183.48	-17.34	17.00
SMCB	800	803.33	806.67	798.33	796.67	9,239,022.00	-12.25	22.85	-73.80	47.91
SMGR	10250	10,300.00	10,350.00	10,200.00	10,150.00	26,948,004.47	-0.14	762.28	-18.76	14.07
LOGAM DAN SEJENISNYA										
GDST	117	125.67	134.33	111.67	106.33					
JPRS	151	154.33	157.67	146.33	141.67					
KRAS	480	484.67	489.33	476.67	473.33					
PAKAN TERNAK										
CPIN	3760	3,810.00	3,860.00	3,680.00	3,600.00					
JPFA	1610	1,638.33	1,666.67	1,593.33	1,576.67	25,022,913.00	2.31	43.92	40.87	18.44
OTOMOTIF DAN KOMPONENNYA										
ASII	7950	8,000.00	8,050.00	7,875.00	7,800.00	184,196,000.00	-8.68	357.28	-24.59	20.71
GJTL	925	950.00	975.00	910.00	895.00					
INDUSTRI BARANG KONSUMSI										
ICBP	8400	8,491.67	8,583.33	8,316.67	8,233.33					
INDF	7225	7,300.00	7,375.00	7,150.00	7,075.00					
MYOR	2930	2,966.67	3,003.33	2,896.67	2,863.33					
ROTI	1240	1,241.67	1,243.33	1,236.67	1,233.33					
GGRM	77500	78,808.33	80,116.67	76,283.33	75,066.67					
INAF	4400	4,480.00	4,560.00	4,340.00	4,280.00	1,621,898.67	17.41	2.12	463.17	184.06
KAEF	2230	2,260.00	2,290.00	2,210.00	2,190.00	4,860,371.48	7.51	44.81	6.06	28.68
KLBF	1545	1,558.33	1,571.67	1,523.33	1,501.67					
KOSMETIK DAN BARANG KEPERLUAN RUMAH TANGGA										
UNVR	51900	52,350.00	52,800.00	51,600.00	51,300.00					

Kamis, 12 April 2018

EMITEN	LAST	R1	R2	S1	S2	REV 2015	G (%)	EPS 2015	G (%)	PE
PROPERTI DAN REAL ESTAT										
APLN	224	228.00	232.00	222.00	220.00					
ASRI	388	391.33	394.67	385.33	382.67					
BKSL	199	206.67	214.33	194.67	190.33					
BSDE	1775	1,786.67	1,798.33	1,756.67	1,738.33	6,209,574.07	11.45	1,164.55	460.00	1.60
COWL	830	850.00	870.00	820.00	810.00					
CTRA	1235	1,246.67	1,258.33	1,221.67	1,208.33					
CTRP	1235	1,246.67	1,258.33	1,221.67	1,208.33					
CTRS	1235	1,246.67	1,258.33	1,221.67	1,208.33					
ELTY	50	50.00	50.00	50.00	50.00					
KIJA	268	270.00	272.00	266.00	264.00					
MDLN	364	368.67	373.33	358.67	353.33	2,962,460.90	4.32	69.69	22.80	5.94
KONSTRUKSI BANGUNAN										
ADHI	2130	2,190.00	2,250.00	2,100.00	2,070.00	9,389,570.10	8.51	130.22	43.08	20.93
DGKIK	69	70.00	71.00	68.00	67.00					
PTPP	2840	2,870.00	2,900.00	2,800.00	2,760.00	14,217,372.87	14.40	152.88	39.17	25.74
SSIA	560	568.33	576.67	553.33	546.67					
TOTL	700	706.67	713.33	691.67	683.33					
WIKA	1725	1,751.67	1,778.33	1,711.67	1,698.33	13,908,504.01	11.60	101.65	1.60	26.02
INFRASTRUKTUR, UTILITAS DAN TRANSPORTASI										
JALAN TOL, PELABUHAN, BANDARA DAN SEJENISNYA										
CMNP	1490	1,506.67	1,523.33	1,466.67	1,443.33					
JSMR	4740	4,773.33	4,806.67	4,683.33	4,626.67	9,848,242.05	7.33	213.14	3.23	26.27
TELEKOMUNIKASI										
BTEL	50	50.00	50.00	50.00	50.00					
EXCL	2750	2,783.33	2,816.67	2,693.33	2,636.67	22,876,182.00	-2.49	-2.97	-97.16	-1,348.39
ISAT	4790	4,836.67	4,883.33	4,766.67	4,743.33					
TLKM	3870	3,890.00	3,910.00	3,850.00	3,830.00	102,470,000.00	14.24	153.66	5.81	21.51
TRANSPORTASI										
GIAA	298	299.33	300.67	295.33	292.67	52,627,783.53	7.55	40.78	-122.73	10.94
MBSS	815	845.00	875.00	800.00	785.00					
WINS	350	354.00	358.00	344.00	338.00	1,378,353.91	-37.37	-19.45	-129.08	-10.95
KONSTRUKSI NON BANGUNAN										
INDY	3810	3,883.33	3,956.67	3,773.33	3,736.67					
BANK										
BBCA	23325	23,550.00	23,775.00	23,200.00	23,075.00	47,081,728.00	7.56	730.83	9.30	18.47
BBKP	496	504.00	512.00	489.00	482.00	8,303,973.00	17.07	105.70	32.57	5.58
BBNI	8575	8,775.00	8,975.00	8,475.00	8,375.00	36,895,081.00	10.58	486.18	-15.91	10.90
BBRI	3650	3,670.00	3,690.00	3,630.00	3,610.00	85,434,037.00	13.73	1,029.53	4.77	10.95
BBTN	3660	3,696.67	3,733.33	3,606.67	3,553.33	14,966,209.00	16.86	174.91	65.91	10.43
BDMN	6700	6,791.67	6,883.33	6,566.67	6,433.33	22,420,658.00	-2.48	249.70	-8.09	16.40
BJBR	2030	2,076.67	2,123.33	2,006.67	1,983.33	10,084,451.00	14.70	142.02	23.39	6.79
BMRI	8050	8,108.33	8,166.67	7,958.33	7,866.67	71,570,127.00	14.26	871.50	2.33	11.76
BNGA	1205	1,220.00	1,235.00	1,180.00	1,155.00	22,318,759.00	7.24	17.02	-81.74	34.36
PERDAGANGAN BESAR BRANG PRODUKSI										
AKRA	5825	5,908.33	5,991.67	5,708.33	5,591.67	19,764,821.14	-12.03	261.74	27.59	27.03
INTA	486	492.00	498.00	482.00	478.00					
UNTR	35575	36,150.00	36,725.00	34,950.00	34,325.00	49,347,479.00	-7.14	1,033.07	-28.24	14.86
PERDAGANGAN ECERAN										
MAPI	8200	8,325.00	8,450.00	7,950.00	7,700.00					
RALS	1420	1,431.67	1,443.33	1,396.67	1,373.33					
ADVERTISING, PRINTING DAN MEDIA										
MNCN	1470	1,485.00	1,500.00	1,460.00	1,450.00					
PERUSAHAAN INVESTASI										
BRMS	82	83.67	85.33	80.67	79.33					
BNBR	50	50.00	50.00	50.00	50.00					

Kamis, 12 April 2018

Corporate Action

EMITEN	JUMLAH DIVI-DEN	CUM DIVI-DEN PSR	RECORDING DATE	PEMBAYARAN DIVI-DEN	KETERANGAN
WSKT	57.194	13/4/18	18/4/18	9/5/18	Div Final 2017
SDPC	2.00	13/4/18	18/4/18	9/5/18	Div Final 2017
BNII	5.33	13/4/18	18/4/18	4/5/18	Div Final 2017
JPFA	50	12/4/18	17/4/18	23/4/18	Div Final 2017
GMTD	16	12/4/18	17/4/18	7/5/18	DIV Final TB 2017
TELE	5	12/4/18	17/4/18	7/5/18	DIV Final TB 2017
JSMR	60.63	17/4/18	20/4/18	11/5/18	DIV Final TB 2017
AALI	322	17/4/18	20/4/18	9/5/18	DIV Final TB 2017
BMRI	199.025	28/3/18	3/4/18	20/4/18	DIV Final TB 2017
ITMG	1840	2/4/18	3/4	20/4/18	Div Fina; TB 2017
BBRI	106.747	29/3/18	4/4/18	25/4/18	DIV Final TB 2017
BBTN	57.1759	2/4/18	5/4/18	24/4/18	DIV Final TB 2017
WEGE	5.91	3/4/18	6/4/18	27/4/18	DIV Final TB 2017
META	7	3/4/18	6/4/18	27/4/18	Div Int TB 2018
ARNA	12	5/4/18	10/4/18	24/4/18	DIV Final TB 2017
SDRA	15	6/4/18	11/4/18	3/5/18	DIV Final TB 2017
BTPN	100	6/4/18	11/4/18	3/5/18	DIV Final TB 2017
DSNG	10	9/4/18	12/4/18	26/4/18	DIV Final TB 2017
PPRE	5.52	12/4/18	17/4/18	9/5/18	DIV Final TB 2017
BBCA	175	12/4/18	17/4/18	30/4/18	DIV Final TB 2017
WSBP	30.6025	12/4/18	17/4/18	9/5/18	DIV Final TB 2017
BDMN	134.44	27/3/18	2/4/18	18/4/18	DIV Final TB 2017
BJTM	44.1	27/2/18	2/3/18	22/3/18	Div Final 2017
BJBR	90.3	7/3/18	12/3/18	26/3/18	Div Final 2017
SMBR	3.69	7/3/18	12/3/18	29/3/18	Div Final 2017
MEGA	93.34	7/3/18	12/3/18	27/3/18	Div Final 2017
WOMF	15.5	22/3/18	27/3/18	18/4/18	Div Final 2017
WTON	12.13	26/3/18	29/3/18	20/4/18	DIV Final TB 2017
BBNI	255.55	27/3/18	2/4/18	20/4/18	DIV Final TB 2017

SAHAM BONUS	RASIO	JADWAL	KETERANGAN
NISP	1:1	20-Apr-18 25-Apr-18 4 Mei 18	Cum Saham Bonus Recording Date Pembagian Saham Bonus



Panin Bank Centre
4th Floor Jl. Jend. Sudirman No. 1
Jakarta 10270, Indonesia
Phone : +62 21 727 99888
Fax : +62 21 571 0895
Web : www.firstasiacapital.com
E-mail : cs@firstasiacapital.com

KANTOR CABANG

Taman Palem Lestari :

Taman Palem Lestari Blok B 17 8
Jakarta Barat 11730
Phone : +62 21 5595 3775

Yogyakarta :

Jl. Tegalpanggung No. 20A
D.I Yogyakarta 55212
Phone: +62 274 - 557 559

Makassar :

Jl. Gunung Bawakareng No. 71
Makassar 90157
Phone : +62 411 361 3122

Jambi :

Kantor Perwakilan BEI Jambi
Jl. Kolonel Abunjani No. 11A dan
11B
Jambi 36129
Phone : +62 741 591 1819

GALERI INVESTASI

Universitas Sarjanawiyata

Tamansiswa Yogyakarta :

Fakultas Ekonomi Universitas
Sarjanawiyata Tamansiswa
Yogyakarta
Jl. Kusumanegara 121
Yogyakarta 55165
Phone : +62 274 557 455

Universitas Muhammadiyah

Yogyakarta :

Universitas Muhammadiyah
Yogyakarta
Jl. Lingkar Selatan
Tamantirto, Bantul
Yogyakarta 55183
Phone : +62 274 387656

Universitas Muhammadiyah

Surakarta :

Universitas Muhammadiyah
Surakarta
Jl. A. Yani Tromol Pos 1
Pabelan Kartasura, Surakarta
Jawa Tengah 57161
Phone : +62 271 717417

Sampit :

Universitas Darwan Ali
Jl. Batu Berlian No. 10
Kalimantan Tengah 74322
Phone : +62 531 33342

Banjarmasin :

Sekolah Tinggi Ilmu Ekonomi
Indonesia
Jl. Brigjend Hasran Basri Kayu
Tangi
Banjarmasin 70124
Phone : +62 511 3265783

Bireun :

Institut Agama Islam
Almuslim Aceh
Jl. Banda Aceh – Medan,
Simpang Paya Lipah
Matang Glumpangdua, Bireuen
Aceh 24261
Phone : +62 644 441989

Padang :

Universitas Putra Indonesia
"YPTK" Padang
Jl. Raya Lubuk Begalung
Lubuk Begalung, Kota Padang
Sumatera Barat 25145
Phone : +62 751 776666

Bengkulu :

IAIN Bengkulu
Jl. Raden Fatah
Bengkulu 38211
Phone : +62 736 51276

Jambi

IAIN Jambi :
Fakultas Ekonomi dan Bisnis
Islam IAIN Sultan Thaha
Syaifuddin
Jl. Arif Rahman Hakim No. 01
Telanaipura
Jambi 36363
Phone : +62 741 584118

Disclaimer : Laporan ini dibuat dari opini analis hanya sebagai informasi untuk membantu investor dalam memahami pasar saham Indonesia dan bukan ditujukan untuk memberikan rekomendasi kepada siapa pun untuk membeli atau menjual suatu efek tertentu. Informasi yang ada pada laporan ini diambil dari sumber yang dianggap bisa dipercaya. Namun demikian PT. First Asia Capital tidak menjamin dan bertanggung jawab atas kebenaran dan keakuratan dari informasi dan pendapat yang ada pada laporan ini.